



SPEZIALPROFILE

WARMGEWALZT/KALTPROFILIERT
LAGERPREISLISTE/LIEFERPROGRAMM
OKTOBER 2011

Klöckner Stahl- und Metallhandel

klöckner & co multi metal distribution

Winkelprofile

scharfkantig, gleichschenkl



Profil-Nummer	Abmessungen in mm	theor. Gewicht ca. kg/m	Preis Euro/100 kg zzgl. MwSt.
88.548.0	10/10/2	0,28	543,00
87.540.0	15/15/2	0,49	450,00
81.502.0	15/15/3	0,62	393,00
80.518.0	20/20/2	0,59	444,00
00.115.0	20/20/3	0,86	322,00
00.115.0	20/20/4	1,12	360,00
80.519.0	25/25/2	0,75	431,00
80.576.0	25/25/3	1,12	322,00
00.119.0	25/25/4	1,45	358,00
80.520.0	30/30/2	1,08	422,00
80.577.0	30/30/3	1,32	320,00
00.121.0	30/30/4	1,76	316,00
80.540.0	35/35/3	1,58	316,00
00.123.0	35/35/4	2,07	313,00
82.523.0	40/40/3	1,81	313,00
00.124.0	40/40/4	2,39	317,00
00.124.0	40/40/5	2,91	312,00
00.125.0	45/45/5	3,32	360,00
80.578.0	50/50/3	2,25	398,00
80.579.0	50/50/4	3,01	318,00
00.126.0	50/50/5	3,73	356,00
85.511.0	60/60/3	2,81	386,00
88.543.0	60/60/4	3,62	413,00
00.129.0	60/60/5	4,43	330,00

Winkelprofile

scharfkantig, ungleichschenkl



89.550.0	20/10/2	0,45	530,00
89.511.0	20/10/3	0,64	431,00
89.514.0	20/14/3	0,73	431,00
79.154.0	25/15/3	0,87	371,00
79.147.0	30/16/3	1,02	428,00
79.148.0	30/16/4	1,33	419,00
80.521.0	30/20/3	1,11	313,00
80.549.0	30/20/4	1,43	346,00
79.042.0	35/20/3	1,16	360,00
80.511.0	35/20/4	1,70	347,00
83.503.0	40/20/3	1,34	313,00
81.511.0	40/20/4	1,77	311,00
80.522.0	40/25/3	1,50	366,00
81.524.0	40/25/4	1,75	317,00
80.523.0	40/30/3	1,60	404,00
80.531.0	40/30/4	2,08	360,00
80.524.0	45/30/3	1,77	311,00
80.573.0	45/30/4	2,23	301,00
00.203.0	45/30/5	2,71	317,00
80.525.0	50/25/3	1,71	375,00
80.532.0	50/25/4	2,25	375,00
80.574.0	50/30/4	2,43	449,00
79.055.0	50/35/4	2,54	414,00
87.539.0	50/40/4	2,61	395,00
79.070.0	60/30/3	2,05	383,00
79.071.0	60/30/4	2,81	393,00
80.559.0	60/40/4	3,02	354,00
79.082.0	80/40/4	3,65	384,00

SPEZIALPROFILE warmgewalzt/kaltprofilert

Lagerpreisliste Oktober 2011

Bodenbelag-Winkelprofile

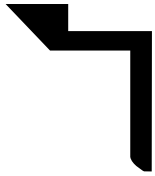

Profil-Nummer	Abmessungen in mm	theor. Gewicht ca. kg/m	Preis Euro/100 kg zzgl. MwSt.
65.006.0	16/24/40/10/5	3,20	411,00
65.007.0	20/30/50/10/5	4,12	378,00
65.008.0	20/30/50/12/7	4,48	377,00
65.009.0	20/30/50/14/7	5,50	377,00
65.010.0	20/30/50/17/10	5,70	377,00

Winkelähnliches Profil



00.452.0	53/16/10/8	4,00	402,00
----------	------------	------	--------

Z-Profile rundkantig



01.150.0	30/38/38/4,5/4	3,39	383,00
01.154.0	40/40/40/5/4,5	4,25	374,00
01.156.0	50/43/43/5,5/5	5,30	375,00
01.159.0	60/45/45/6/5	6,20	375,00
71.234.0	80/50/50/7/6	8,70	375,00
74.011.0	100/55/55/8/6	11,40	383,00
70.007.0	120/60/60/9/7	14,30	386,00
70.008.0	140/65/65/10/8	18,00	386,00
70.009.0	160/70/70/11/8,5	21,60	386,00

1. Maß=Höhe

Z-Profile scharfkantig



79.051.0	9/20/13/3/3	0,84	482,00
79.098.0	16/25/25/3,5/3,5	1,62	441,00
79.053.0	20/18/13/4/4	1,35	444,00
80.510.0	25/16/16/3/3	1,20	456,00
79.052.0	30/35/17/4/4	2,32	369,00
82.569.0	35/20/16/4/4	2,17	426,00
80.542.0	35/30/18/3/3	1,82	425,00
90.501.0	40/35/25/3/3	2,22	444,00
89.528.0	40/35/25/4/4	2,90	437,00
89.539.0	48/50/25/4/4	3,65	422,00
79.054.0	50/25/18/3/3	2,05	419,00
89.540.0	54/50/25/4/4	3,81	393,00

1. Maß=Höhe

U-Profil rundkantig



01.403.0	16/10,5/4/3	0,87	auf Anfrage
----------	-------------	------	-------------

U-Profile
 scharfkantig

Profil-Nummer	Abmessungen in mm	theor. Gewicht ca. kg/m	Preis Euro/100 kg zzgl. MwSt.
01.387.0	20/10/3	0,80	471,00
79.116.0	20/15/2,5	0,90	459,00
72.183.0	24/15/2	0,79	477,00
79.072.0	30/15/3	1,28	423,00
80.535.0	30/15/4	1,74	432,00
79.056.0	30/20/4	1,98	447,00
80.527.0	30/25/4	2,27	414,00
79.073.0	35/25/4	2,43	440,00
79.068.0	36/24/3	1,85	413,00
79.117.0	40/24/3,25	2,08	426,00
05.040.0	41/20/5	2,79	401,00
79.032.0	45/27/3,25	2,38	404,00
79.150.0	50/25/3	2,22	407,00
79.155.0	50/30/3,25	2,65	426,00
80.536.0	50/30/4	3,21	354,00
82.577.0	60/30/3	2,72	443,00
79.074.0	60/30/4	3,55	431,00
89.537.0	60/38/4	4,05	407,00
79.046.0	70/25/3	2,69	506,00
89.546.0	70/45/4	5,50	407,00
89.531.0	80/25/3,5	3,40	401,00
89.541.0	100/25/3,5	4,05	404,00
89.547.0	100/40/4	5,32	407,00
89.532.0	120/24/4	5,06	399,00
81.525.0	140/50/4	7,28	399,00

Rolladen-U-Profile
 scharfkantig

68.174.0	12/12,5/2	0,52	548,00
68.184.0	12/20/1,5	0,54	513,00
68.150.0	15/15/1,5	0,49	519,00
68.176.0	15/20/1,5	0,60	519,00
69.099.0	20/20/2	0,88	437,00
80.541.0	20/20/2,5	1,08	401,00
69.100.0	25/25/2	1,12	441,00
79.118.0	25/25/2,5	1,38	393,00
79.027.0	25/25/4	2,10	416,00
79.024.0	28/40/2,75	2,23	507,00
69.103.0	30/30/2	1,35	437,00
79.075.0	30/30/2,5	1,67	399,00
79.119.0	30/30/2,8	1,85	437,00
79.076.0	33/33/2,75	2,03	402,00
79.025.0	33/50/3,75	3,75	503,00
79.026.0	36/36/3	2,40	437,00
72.185.0	40/40/2	1,82	473,00
79.120.0	40/40/3	2,69	402,00
80.526.0	40/40/3,5	3,12	390,00
79.031.0	50/50/4	4,46	398,00
71.088.0	60/55/5	6,29	437,00

Gitterprofile (Hespenprofile)

-	30/8/4/3,5	1,24	483,00
-	40/13/5/7	2,25	450,00



SPEZIALPROFILE warmgewalzt/kaltprofilieret

Lagerpreisliste Oktober 2011

T-Profile scharfkantig, gleichschenklig

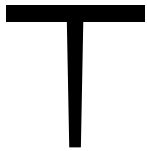

Profil-Nummer	Abmessungen in mm	theor. Gewicht ca. kg/m	Preis Euro/100 kg zzgl. MwSt.
00.614.0	20/20/3	0,88	360,00
00.633.0	25/25/3	1,15	359,00
-	30/30/3,5	1,34	299,00
00.660.0	30/30/4	1,78	302,00
00.678.0	35/35/4,5	2,33	328,00
-	40/40/4,5	2,39	289,00
00.694.0	40/40/5	3,06	274,00
62.202.1	50/50/5	3,85	337,00

T-Profile scharfkantig, breitfüßig



04.966.0	30/20/3	1,15	336,00
03.984.0	40/20/3	1,36	336,00

T-Profile rundkantig, breitfüßig



00.689.0	40/20/4,5 (TB 20)	2,00	422,00
00.706.0	50/25/5 (TB 25)	2,80	374,00
00.726.0	60/30/5,5 (TB 30)	3,64	377,00
00.859.0	70/35/6 (TB 35)	4,75	377,00
00.740.0	80/40/7 (TB 40)	6,21	377,00
71.035.0	100/50/8,5 (TB 50)	9,42	377,00
70.011.0	120/60/10 (TB 60)	13,40	378,00

Treppenschutzschienen



62.294.0		1,75	447,00
----------	--	------	--------

Handleistenstahl



03.091.0	40/18/8	3,30	316,00
09.131.0	50/22,5/10	5,30	316,00

Geländerprofile Alle Zeichnungsmaße in mm

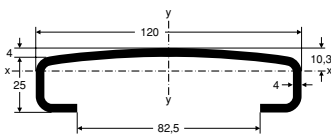

Profil-Nummer	Statische Werte	theor. Gewicht ca. kg/m	Preis Euro/100 kg zzgl. MwSt.
70.030.1	F cm ² 7,36 Jx cm ⁴ 6,16 Wx cm ³ 3,29 Jy cm ⁴ 1,27 Wy cm ³ 21,20	5,78	250,00

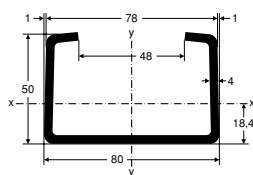

72.007.1	F cm ² 7,35 Jx cm ⁴ 22,10 Wx cm ³ 7,00 Jy cm ⁴ 69,10 Wy cm ³ 17,30	5,77	250,00
----------	---	------	--------

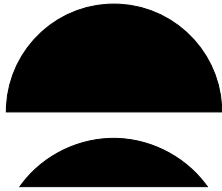
Halbrund- und
Flachhalbrundprofile

Profil-Nummer	Abmessungen in mm	theor. Gewicht ca. kg/m	Preis Euro/100 kg zzgl. MwSt.
02.013.0	16/8	0,79	486,00
02.017.0	20/10	1,22	425,00
02.184.0	30/10	1,73	340,00
02.027.0	30/15	2,75	416,00
02.238.0	40/10	2,22	325,00
02.037.0	40/20	4,92	416,00
02.268.0	50/13	3,60	325,00
02.042.0	50/25	7,65	410,00
02.045.0	60/30	11,00	410,00
60.101.0	75/37,5	17,30	323,00

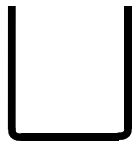
Bordwand-U-Profile
sendzimir verzinkt

	20/20/1,5	0,72	245,00
	23/23/1,5	0,83	245,00
	25/25/1,5	0,89	245,00
	28/28/1,5	1,01	245,00
	30/30/1,5	1,09	245,00

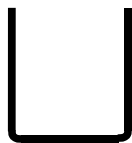
Bordwand-U-Profile
schwarz

	20/20/1,5	0,67	228,00
	23/23/1,5	0,77	228,00
	25/25/1,5	0,83	228,00
	28/28/1,5	0,94	228,00
	30/30/1,5	1,01	228,00
	30/30/2	1,34	228,00

Radreifenstahl



58.170.0	50/16/3,5	2,35	348,00
----------	-----------	------	--------

C-Profile (Leichtbauprofile)
aus Bandstahl kaltprofilert

	60/40/15/3	3,50	228,00
	80/40/15/3	4,19	228,00
	100/40/15/3	4,66	228,00
	120/40/15/3	5,13	228,00
	140/40/15/3	5,60	228,00
	160/40/15/3	6,08	228,00
	180/40/15/3	6,55	228,00
	200/40/15/3	7,02	228,00

Markisen-
und Trennwandprofile

52.074.0	30/30/10/2	1,58	240,00
55.166.1	27/12/7,5/2,5	1,00	453,00

SPEZIALPROFILE warmgewalzt/kaltprofiliert

Lagerpreisliste Oktober 2011

U-Baustahlprofile



Profil-Nummer	Abmessungen in mm	theor. Gewicht ca. kg/m	Preis Euro/100 kg zzgl. MwSt.
*w	30/30/3	1,87	208,00
*k	36/36/3	2,37	208,00
	40/20/3	1,67	208,00
	40/25/3	1,88	208,00
	40/35/4	3,02	208,00
	40/40/3	2,47	208,00
	40/40/4	3,55	208,00
	46/45/3	2,95	208,00
	50/30/3	2,36	208,00
	50/40/4	3,67	208,00
	50/50/3	3,26	208,00
	50/50/4	4,38	208,00
	50/50/5	5,20	208,00
	54/45/4	4,12	208,00
	60/30/3	2,59	208,00
	60/40/3	3,10	208,00
	60/40/4	3,96	208,00
	62/45/4	4,36	208,00
	65/40/5	5,05	208,00
	65/50/5	5,84	208,00
	70/40/3	3,82	208,00
	70/50/4	4,93	208,00
	80/40/3	3,54	208,00
	80/40/4	4,54	208,00
	80/45/5	6,04	208,00
	80/50/4	5,32	208,00
	80/50/5	6,42	208,00
	80/50/6	7,56	208,00
	80/54/4	5,41	208,00
	80/54/5	6,61	208,00
	80/70/5	8,00	208,00
	90/50/4	5,44	208,00
	90/50/5	6,80	208,00
	90/54/5	7,00	208,00
	100/50/4	5,87	208,00
	100/50/5	7,22	208,00
	100/50/6	8,50	208,00
	100/70/6	10,30	208,00
	120/50/4	6,51	208,00
	120/55/6	9,92	208,00
	120/60/4	7,14	208,00
	120/60/6	10,40	208,00
	140/60/4	7,68	208,00
	140/60/6	11,30	208,00
	160/65/6	12,75	208,00
	200/60/4	9,55	208,00
	200/80/4	10,81	208,00
	200/80/6	16,00	208,00

*w = warmgewalzt k = kaltprofiliert

Scheuerleiste

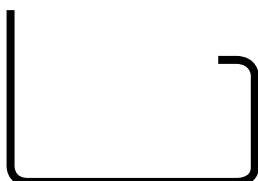

Profil-Nummer	Abmessungen in mm	theor. Gewicht ca. kg/m	Preis Euro/100 kg zzgl. MwSt.
KP 58.170		2,0	348,00
KP 57.052		3,0	348,00

Bitte fragen Sie nicht aufgeführte Profile an!
Wir sind in der Lage, Ihnen Abkantprofile bis 12 mm innerhalb weniger Tage zu liefern.

Anschlagrohre

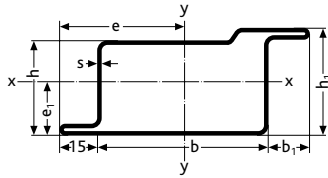

WP3450/15ZK
WP4070/17ZK
WP4070/17ZK

Profil-Nummer	b mm	b ₁ mm	h mm	h ₁ mm	s mm	e mm	e ₁ mm	Preis Euro/100 m zzgl. MwSt.
---------------	---------	----------------------	---------	----------------------	---------	---------	----------------------	---------------------------------

HoP 57.178	35	15	34	38	2	3,29	1,81	1335,00
HoP 54.238	50	15	34	38	2	4,10	1,82	1335,00
HoP 53.202	70	17,5	40	44	2	5,18	2,10	1770,00

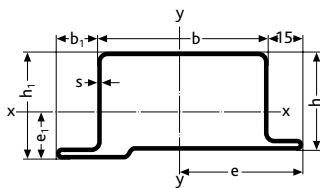

WP3435/15TK
WP3450/15TK
WP4070/17TK

HoP 57.179	35	15	34	38	2	3,29	1,53	1050,00
HoP 54.237	50	15	34	38	2	4,10	1,60	1215,00
HoP 53.203	70	17,5	40	44	2	5,18	1,96	1410,00

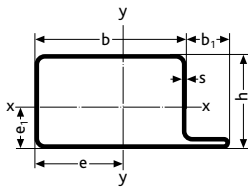

WP3420/15L
WP4020/15L
WP5020/20L

HoP 54.235	20	15	34		2	1,28	1,32	600,00
HoP 54.232	20	15	40		2	1,28	1,59	735,00
HoP 59.065	20	22	50		2	1,52	1,92	870,00

WP3425/15L

HoP 54.234	25	15	34		2	1,69	1,38	auf Anfrage
------------	----	----	----	--	---	------	------	-------------

WP3435/15L
WP4040/15L

HoP 53.100	35	15	34		2	2,20	1,40	720,00
HoP 53.040	40	15	40		2	2,40	1,70	810,00

WP5040/20L
WP3450/15L
WP3455/15L

HoP 68.137	40	22	50		2	2,62	2,04	968,00
HoP 57.184	50	15	34		2	3,00	1,36	930,00
HoP 53.101	55	15	34		2	3,20	1,50	908,00

WP4060/15L
WP4070/15L
WP3410/15L

HoP 62.091	60	15	40		2	3,40	1,76	1020,00
HoP 59.066	70	15	40		2	3,80	1,78	1223,00
HoP 65.111	100	15	34		2	5,60	1,55	auf Anfrage

Anschlagrohre

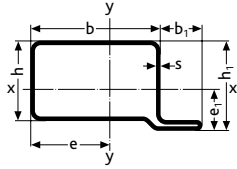

WP3435/15LK
 WP3455/15LK
 WP4060/15LK

Profil-Nummer	b mm	b ₁ mm	h mm	h ₁ mm	s mm	e mm	e ₁ mm	Preis Euro/100 m zzgl. MwSt.
HoP 57.180	35	15	34	38	2	2,24	1,71	1200,00
HoP 63.011	55	15	34	38	2	3,40	1,75	auf Anfrage
HoP 66.132	60	15	40	44	2	3,54	2,02	auf Anfrage

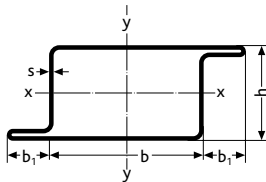

WP3420/15Z
 WP5020/20Z
 WP3435/15Z

Profil-Nummer	b mm	b ₁ mm	h mm	h ₁ mm	s mm	F cm ²	Preis Euro/100 m zzgl. MwSt.
HoP 61.025	20	15	34		2	3,08	1043,00
HoP 59.063	20	20	50		2	4,23	1425,00
HoP 54.138	35	15	34		2	3,80	1275,00
HoP 66.168	40	15	40		2	4,24	1365,00
HoP 68.136	40	22	50		2	5,10	1680,00
HoP 61.023	50	15	34		2	4,30	1425,00
HoP 54.233	55	15	34		2	4,49	1890,00

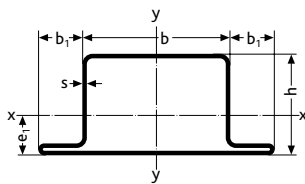

WP3420/15T
 WP4020/15T
 WP5020/20T

Profil-Nummer	b mm	b ₁ mm	h mm	h ₁ mm	s mm	e mm	e ₁ mm	Preis Euro/100 m zzgl. MwSt.
HoP 57.022	20	15	34		2	1,10		773,00
HoP 53.209	20	15	40		2	1,38		930,00
HoP 59.064	20	22	50		2	1,60		1125,00
HoP 54.160	35	15	34		2	1,225		855,00
HoP 53.162	40	15	40		2	1,48		1005,00
HoP 68.135	40	22	50		2	1,73		1320,00
HoP 61.024	50	15	34		2	1,29		1005,00
HoP 53.163	55	15	34		2	1,33		1275,00

WP3435/15T
 WP4040/15T
 WP5040/20T
 WP3450/15T
 WP3455/15T

Klöckner Stahl- und Metallhandel

klöckner & co multi metal distribution

In Kooperation mit:

**Husemann & Hücking
Profile GmbH**

WP WASTO

SPEZIALPROFILE WP WASTO

Lagerpreisliste Oktober 2011

Zahnschiene außen

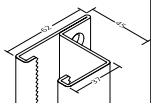

Zahnschiene innen

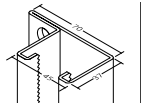

Lamelle

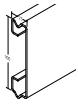

Verstärkung

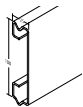

Mittelstütze

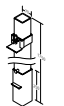

Fußdichtungs-Schiene inkl. Dichtung farblos

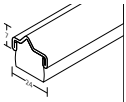

Klemmstück + Schrauben+Schlüssel



Zahnschienendichtung



Lamellendichtung



Abschlußdichtung



WP-Artikelnummer	Lieferlänge/VE in m	theor. Gewicht ca. kg/m	Preis Euro/m zzgl. MwSt.
W 03-01	4500 mm/90 m	3,05	15,50
W 03-02	4500 mm/90 m	3,05	15,50
W 03-03	4500 mm/162 m	3,01	7,65
W 03-04	4500 mm/180 m	2,60	9,50
W 09-06	1750 mm	18 je Stütze	275,00 je Stück
W 08-06	4500 mm/45 m	0,51	27,90
W 03-11Z	2 Stück/VE	0,80	48,00 je VE
W 04-17Z	25 m/Rolle	0,26	24,50 bei 5 m Rollen 19,95 bei 10 m Rollen 17,60 bei 25 m Rollen
W 03-10Z	200 m/Rolle	0,05	9,00 bei 5 m Rollen 8,30 bei 10 m Rollen 5,60 bei 25 m Rollen 4,30 bei 50 m Rollen 2,90 bei 100 m Rollen 0,95 bei 200 m Rollen
W 04-20Z	40 m/Rolle	0,70	5,70 bei 10 m Rollen 4,05 bei 20 m Rollen 3,65 bei 30 m Rollen 2,85 bei 40 m Rollen

Fixzuschnitte plus 50%

Die Klöckner Stahl- und Metallhandel GmbH ist die deutsche Tochtergesellschaft der Klöckner & Co SE, dem größten produzentenunabhängigen Stahl- und Metaldistributor im Gesamtmarkt Europa und Amerika.

Kontaktieren Sie uns für Fragen und weitere Informationen.

Klöckner Stahl- und Metallhandel GmbH

Zentrale

Am Silberpalais 1

D-47057 Duisburg

Telefon +49 (0)2 03 3 07-0

Telefax +49 (0)2 03 3 07-52 45

E-Mail kontakt@kloeckner.de